

NOUS CONTACTER

N° client : 5 007 657 482
Identifiant Internet :
CATHERINE@SOFA-INTERACTIVE.COM

Par Internet

edf.fr

application mobile : EDF & MOI

mail : serviceclient@edf.fr

Par téléphone

Du lundi au samedi dès 8h et jusqu'à 20h

3404

(Service gratuit + prix appel)

Mon Compte Sur Serveur Vocal

09 70 83 33 33

(Service gratuit + prix appel)

Par courrier

EDF SERVICE CLIENTS TSA 21941
62978 ARRAS CEDEX 9

Urgence dépannage Electricité (Enedis)

0972675077 (Service gratuit + prix appel)

NOUS ADRESSER VOTRE CHEQUE ENERGIE

Par internet

<https://www.chaqueenergie.gouv.fr>

Par courrier

EDF TSA 81401
87014 LIMOGES Cedex 1

Lieu de consommation

LOT 4
31 RUE GEORGES CLEMENCEAU
77170 BRIE COMTE ROBERT

Titulaire du contrat

Mme DAVID CATHERINE
MR CAPPA JULIEN

Votre contrat

N° de client : 5 007 657 482

N° de compte : 4 05 4 014 900 865

(numéro à transmettre pour le règlement de vos factures)

Electricité "Tarif Bleu"

• Point de livraison (PDL) :

N° 22 181 041 811 596

• Puissance : 09 kVA

• Heures Creuses

0H00-8H00



DAVID CATHERINE MR CAPPA JULIEN
31 RUE GEORGES CLEMENCEAU
77170 BRIE COMTE ROBERT

Facture du 04/05/2025

N° 26 366 512 088

Electricité (relevé Enedis)	226,73 €
TVA	40,48 €

Facture TTC

267,21 €

Montant total
267,21 €
TTC

A payer avant
le 19/05/2025

Les prochaines étapes

- Prochaine facture vers le 03/07/2025.
- Relève automatique de votre compteur électricité vers le 03 de chaque mois.



Comment payer ?

Par Internet : choisir « Payer ma facture ».

Par téléphone au 09 70 83 33 33 (Service gratuit + prix appel) :
choisir « Payer ma facture ».

Par TIP : détacher le TIP et suivre les instructions sur l'enveloppe jointe.

Par chèque : à l'ordre d'EDF en joignant le TIP.

En espèces : dans un bureau de poste avec votre facture.

Tenez compte des délais postaux : la date de paiement sur votre facture est celle à laquelle nous devons avoir reçu votre règlement.

Pour vos prochaines factures, simplifiez-vous la vie !

Payez par prélèvement automatique mensuel ou bimestriel.
Connectez-vous dès maintenant sur votre espace Client.

Détail de la facture du 04/05/2025 N°26366512088

Votre contrat Electricité

"Tarif Bleu" - 09 kVA - Option Heures Creuses - Compteur communicant n°03206110616372
Horaires heures creuses - 0H00-8H00 - (peuvent varier de quelques minutes)

					Prix €HT/mois	Montant €HT	TVA
Abonnement							
Heures Creuses - 09kVA - du 04/05/25 au 03/07/25					14,40	28,80	5,5%
Total Abonnement (dont acheminement 21,68 €)						28,80	
	Relevé début	Relevé fin	Conso kWh	Prix €HT/kWh	Montant €HT	TVA	
Consommation							
Heures Creuses - 09kVA - du 04/03/25 au 03/05/25	4986 (Enedis)	5618 (Enedis)	632	0,1076	68,00	20,0%	
Heures Pleines - 09kVA - du 04/03/25 au 03/05/25	10675 (Enedis)	11256 (Enedis)	581	0,1451	84,30	20,0%	
Total Consommation (dont acheminement 48,38 €)					1213	152,30	
			Conso kWh	Prix €HT/ kWh	Montant €HT	TVA	
Taxes et Contributions							
Accise sur l'électricité					1213	0,03370	40,88 20,0%
Contribution Tarifaire d'Acheminement Electricité (CTA)						4,75	5,5%
Total Taxes et Contributions						45,63	
Total Electricité hors TVA						226,73	

En conclusion

Total facture hors TVA du 04/05/2025	226,73 €	Montant total 267,21 € TTC
TVA 20,00 % sur un montant total de 193,18 €	38,64 €	
TVA 5,50 % sur un montant total de 33,55 €	1,84 €	
Total facture TTC du 04/05/2025	267,21 €	

Evolution de votre consommation facturée en kWh

Relevé EnedisRelevé ClientRelevé estimé

Votre consommation en Electricité

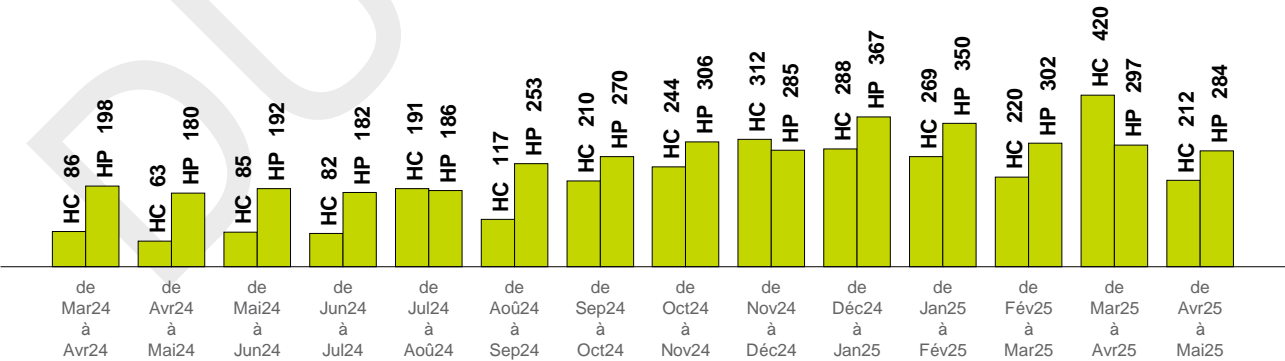



Des infos à portée de main !

Des explications concernant les taxes et contributions sur
particulier.edf.fr/taxes

Mieux comprendre les détails de votre facture sur
particulier.edf.fr/facture

Etre informé sur les prix sur
particulier.edf.fr/prix

Pour votre information

Données personnelles

Nous vous invitons à consulter la mise à jour de notre charte de protection des données, disponible sur notre site particulier.edf.fr via l'onglet "Données personnelles" en bas de page. Vous pouvez aussi la demander à votre conseiller EDF, dont les coordonnées sont rappelées en première page de cette facture

Prix

Electricité : Le montant de l'accise a évolué le 01/02/2025. Sur décision des pouvoirs publics, le Tarif Réglementé de Vente a évolué le 01/02/2025. Le montant de la CTA a évolué le 01/02/2025. Plus d'information sur le site edf.fr.

Taxes et contributions

La CTA, l'accise sur les gaz naturels, l'accise sur l'électricité évoluent conformément à la réglementation

CTA électricité : 21,93% de la part acheminement de l'abonnement

Pénalités de retard

Conformément aux conditions générales de vente, à défaut de paiement intégral dans le délai prévu pour leur règlement, les sommes dues seront majorées de plein droit de pénalités de retard calculées sur la base d'une fois et demie le taux d'intérêt légal appliqué au montant de la créance TTC. Le montant de ces pénalités ne peut être inférieur à 7,50 €.

Mentions relatives à votre contrat d'électricité :

Résiliation possible du contrat à tout moment sans préavis ni pénalité.

Offre à tarif réglementé.

Origine 2023 de l'électricité de votre offre : 86,5% nucléaire, 4,7% renouvelables (dont 2,2% solaire et 1,5% éolien) et 8,8% fossiles (dont 8,1% gaz).

Origine 2023 de l'électricité vendue par EDF et indicateurs d'impact environnemental sur www.edf.fr/origine-de-l-electricite-fournie-par-edf

Votre mode de consommation a peut être évolué. Assurez vous que votre consommation annuelle corresponde bien à l'option que vous avez souscrite et si besoin, contactez nous !



TRE0440540149008650000002672140

ICS : FR47EDF001007
RUM : TIP054054014900865263665120880405

DAVID
31 RUE GEORGES CLEMENCEAU
77170 BRIE COMTE ROBERT

TIPSEPA

Montant en euros
267,21

Flashez-moi pour



payer en ligne

IBAN : FR76 3000 4009 0700 0005 7924 646
EN CAS DE MODIFICATION JOINDRE UN RELEVÉ D'IDENTITÉ BANCAIRE

Identification
règlement

4 05 4014900865 26366512088

DATE

SIGNATURE

EDF
78922 YVELINES CEDEX 09

Mandat de prélèvement SEPA ponctuel : en signant ce formulaire de mandat, vous autorisez EDF à envoyer ces instructions à votre banque pour débiter votre compte, et votre banque à débiter votre compte conformément aux instructions de EDF. Vous bénéficiez du droit d'être remboursé par votre banque selon les conditions décrites dans la convention que vous avez passée avec elle. Une demande de remboursement doit être présentée dans les 8 semaines suivant la date de débit de votre compte pour un prélèvement autorisé. Vos droits concernant le présent mandat sont expliqués dans un document que vous pouvez obtenir auprès de votre banque. Le présent document a valeur de mandat de prélèvement SEPA ponctuel. **Votre signature vaut autorisation pour débiter, à réception, votre compte pour le montant indiqué.**

263665120887 DAVID

30004009070000057924646

001507040595 49405401490086526366512088616105

26721

Vous souhaitez faire une réclamation écrite ?

Vous pouvez vous adresser à EDF, qui met à disposition un parcours en deux étapes, pour vous assurer une réponse dans les meilleurs délais

- **Etape 1** : vous adressez votre réclamation par internet à particulier.edf.fr ou par courrier à EDF SERVICE CLIENTS - TSA 21941 - 62978 ARRAS CEDEX 9.
- **Etape 2** : la réponse apportée par le Service Clients ne vous satisfait pas, vous pouvez alors envoyer votre réclamation par internet à particulier.edf.fr ou par courrier à EDF Service Consommateurs - TSA 31942 - 62978 ARRAS CEDEX 9.

Si vous avez sollicité par écrit le Service Clients, puis le Service Consommateurs, et si vous restez en désaccord avec la réponse du Service Consommateurs, vous pouvez saisir directement et gratuitement le Médiateur de la Consommation du groupe EDF sur le site <https://mediateur.edf.fr> ou, par courrier au : Médiateur du groupe EDF - TSA 50026 - 75804 PARIS CEDEX 8.

Indépendamment de ces recours, si, dans un délai de deux mois, votre réclamation écrite auprès d'EDF n'a pas permis de régler le différend, en cas de litige à l'exécution du contrat, vous pouvez saisir directement et gratuitement le médiateur national de l'énergie sur www.energie-mediateur.fr ou, par courrier, au Médiateur national de l'énergie - Libre Réponse n°59252 - 75443 PARIS CEDEX 9.

Tout sur vos démarches, vos droits et les économies d'énergie : www.energie-info.fr, le site d'information des pouvoirs publics,

0 800 112 212 Service & appel gratuits

Pour de plus amples informations, reportez-vous aux Conditions Générales de Vente ou rendez-vous sur cgv.edf.com